

賃料について、下記よりご確認ください。

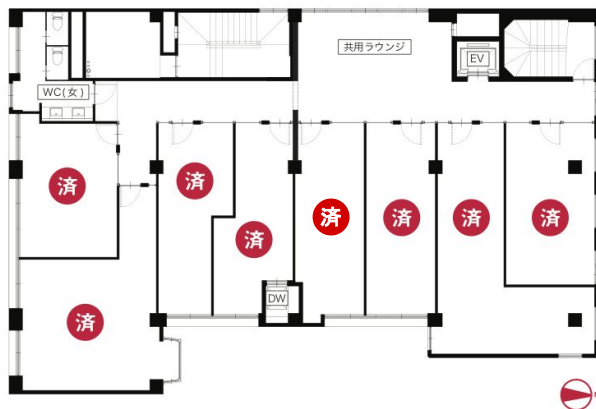

4F PLAN

号室	広さ	管理費	賃料	
<del>101</del>	<del>23.13 m<sup>2</sup> (約 5.57 坪)</del>	<del>\ 10,000</del>	<del>\ 10,000</del>	<b>入居済</b>
<del>102</del>	<del>33.87 m<sup>2</sup> (約 8.23 坪)</del>	<del>\ 10,000</del>	<del>\ 102,000</del>	<b>入居済</b>
<del>103</del>	<del>21.24 m<sup>2</sup> (約 5.22 坪)</del>	<del>\ 10,000</del>	<del>\ 30,000</del>	<b>入居済</b>
<del>104</del>	<del>20.17 m<sup>2</sup> (約 5.03 坪)</del>	<del>\ 10,000</del>	<del>\ 30,000</del>	<b>入居済</b>
<del>105</del>	<del>21.02 m<sup>2</sup> (約 5.27 坪)</del>	<del>\ 10,000</del>	<del>\ 30,000</del>	<b>入居済</b>
<del>106</del>	<del>22.02 m<sup>2</sup> (約 5.49 坪)</del>	<del>\ 10,000</del>	<del>\ 30,000</del>	<b>入居済</b>
<del>107</del>	<del>31.10 m<sup>2</sup> (約 7.73 坪)</del>	<del>\ 10,000</del>	<del>\ 101,000</del>	<b>入居済</b>
<del>108</del>	<del>23.27 m<sup>2</sup> (約 5.80 坪)</del>	<del>\ 10,000</del>	<del>\ 10,000</del>	<b>入居済</b>

※上記記載の金額は、予定につき変更の可能性がございます。予めご了承ください。 (税別)  
※AC1基付、管理費に光熱費含まれます。

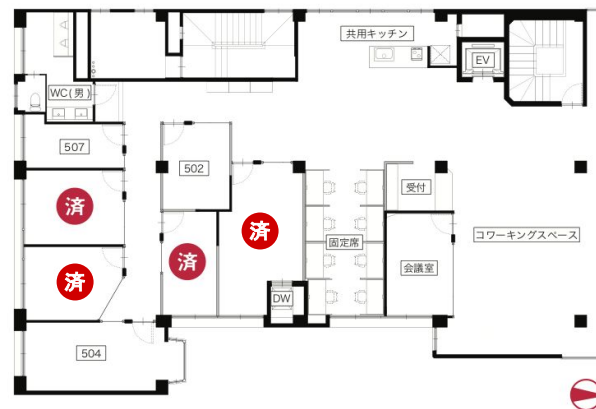

5F PLAN

号室	広さ	管理費	賃料	
<del>501</del>	<del>10.01 m<sup>2</sup> (約 2.50 坪)</del>	<del>\ 10,000</del>	<del>\ 55,000</del>	<b>入居済</b>
502	10.73 m <sup>2</sup> (約 2.70 坪)	\ 10,000	\ 35,000	
<del>503</del>	<del>10.03 m<sup>2</sup> (約 2.52 坪)</del>	<del>\ 10,000</del>	<del>\ 11,000</del>	<b>入居済</b>
504	19.08 m <sup>2</sup> (約 4.73 坪)	\ 10,000	\ 65,000	
<del>505</del>	<del>11.57 m<sup>2</sup> (約 2.93 坪)</del>	<del>\ 10,000</del>	<del>\ 11,000</del>	<b>入居済</b>
<del>506</del>	<del>10.00 m<sup>2</sup> (約 2.50 坪)</del>	<del>\ 10,000</del>	<del>\ 30,000</del>	<b>入居済</b>
507	8.00 m <sup>2</sup> (約 2.00 坪)	\ 10,000	\ 35,000	

※上記記載の金額は、予定につき変更の可能性がございます。予めご了承ください。 (税別)  
※AC1基付、管理費に光熱費含まれます。

※ 保証金：賃料の3ヶ月分（解約時に50%返還） 更新料：賃料の1ヶ月分 / 3年契約

※ お問い合わせ：株式会社フラットエージェンシー（テナント事業部：担当 西垣） ■ TEL / 075-464-0669 ■ FAX / 075-432-5555